

ÍNDICE

1. PRESENTACIÓN Y OBJETIVOS

2. DATOS IDENTIFICATIVOS

3. CUESTIONARIO

EL MUNICIPIO EN SU CONTEXTO TERRITORIAL

EL NÚCLEO URBANO DE ARAHAL

LAS ACTIVIDADES ECONÓMICAS EN EL MUNICIPIO

EL PATRIMONIO

LA PERCEPCIÓN DEL PAISAJE Y DE LAS CUESTIONES AMBIENTALES



1. PRESENTACIÓN Y OBJETIVOS

Con motivo de la próxima elaboración del nuevo Plan General de Ordenación Municipal de Arahal el Ayuntamiento quiere conocer la opinión e información aportada por los ciudadanos y ciudadanas en la nueva propuesta.

La importancia de integrar, mediante la participación, en las fases tempranas de la planificación urbana, el punto de vista de los diferentes agentes sociales radica, no solo en que es un ejercicio de transparencia y buena gobernanza por parte de la Administración Local, sino que además permite al Ayuntamiento anticipar los posibles conflictos, identificar oportunidades y adoptar soluciones más eficaces. Por esta razón, es conveniente conocer desde las fases iniciales, y a lo largo de todo el proceso, las ideas y posiciones de la ciudadanía y los distintos agentes con respecto al Nuevo Plan General de Ordenación Municipal de Arahal para evitar encontrar grandes problemas a la hora de su aplicación.

Durante la primera fase de los trabajos se plantea una consulta pública previa y posteriormente las actuaciones propias del Programa de Participación Ciudadana que se definen en el documento de Participación **se propone el presente cuestionario que se recogerá las inquietudes y demandas de los residentes del municipio.**

Para lograr esto, y en el Marco de Participación Ciudadana, el primer paso antes de comenzar los trabajos de redacción es recabar la información aportada por los habitantes mediante el siguiente CUESTIONARIO.

Una vez cumplimentado el cuestionario, se podrá presentar a través del **Registro de Entrada del Ayuntamiento** en Plaza de la Corredera, 1. 41600 Arahal

Desde el Ayuntamiento de Arahal agradecemos que dediquéis vuestro tiempo a cumplimentar el cuestionario.

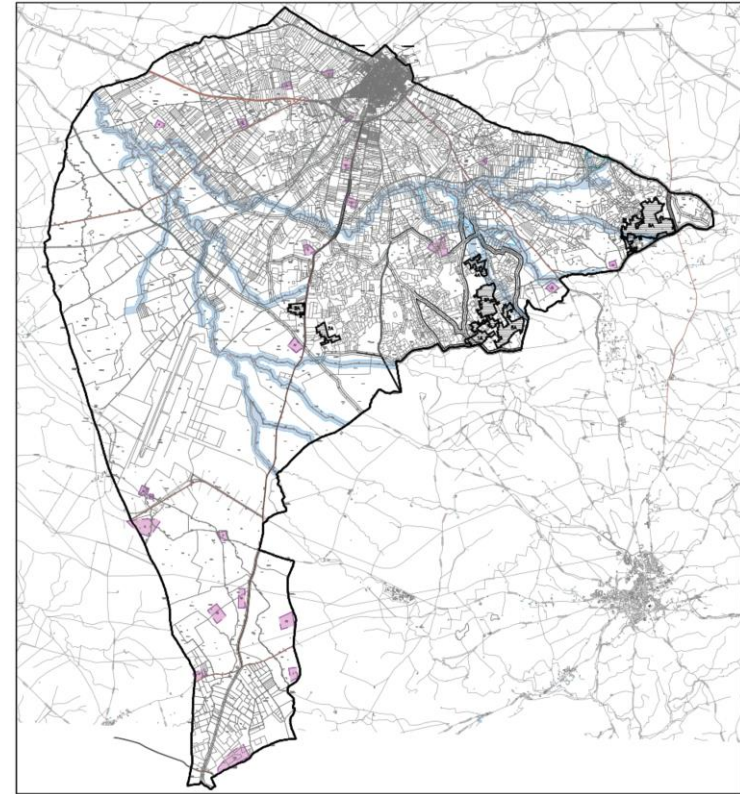

DATOS IDENTIFICATIVOS

Nombre y apellidos: **DNI:**

Asociación o empresa a la que representa:

Dirección: **Teléfono:**

Correo electrónico:

DATOS ESTADÍSTICOS (marque con x)

Edad: <18 años 18-35 años 35-65 años >65 años **Sexo:**

Nivel de formación: Sin estudios Primaria Secundaria Universidad

Dedicación actual: Trabaja Estudia En paro Jubilado/a

Relación con el ámbito: Residente habitual Propietario de vivienda, local o establecimiento Trabajo Propietario de parcela/solar
Otros :

Zona de residencia o desarrollo de su actividad Arahal Base aérea Morón P. Industrial / Otros
Otros ámbitos En el caso de otros indique cuál



EL MUNICIPIO EN SU CONTEXTO TERRITORIAL

1 ¿Cuáles cree que son las principales cuestiones que debería abordar el nuevo Plan? (Marque las tres que considera principales)

- La imagen y el paisaje
- La urbanización (calzadas, aceras, plazas, ...etc.)
- Los servicios (abastecimiento de agua, saneamiento, electricidad,
- Las dotaciones (parques, zonas verdes, colegios, centros de salud,
- El tráfico y los aparcamientos
- La protección de los Monumentos
- La integración de las barriadas
- La mejora del medio ambiente
- La protección del paisaje circundante
- La conexión con otros ámbitos del municipio
- No sabe / no contesta
- Otros

2 ¿Cuáles cree que son sus peores defectos? (Marque dos de entre los que se indican a continuación)

- No existe continuidad entre unas calles y otras, ni entre los barrios
- Las calles son estrechas e irregulares
- No existen parques ni zonas verdes suficientes
- No tiene ningún barrio que sea destacable
- No existen suficientes equipamientos públicos
- Otros

3 ¿Y cuáles sus principales virtudes? (Marque dos de entre los que se indican a continuación)

- El paisaje de sus alrededores es muy agradable
- Es una zona cómoda que permite desplazarse con facilidad
- Tiene un tamaño bueno que permite conocer a los vecinos
- Tiene barrios y zonas agradables para vivir
- La vivienda tiene un precio asequible
- El medio ambiente es agradable y es un municipio sano para

4 ¿Qué cree que se encuentra en mejor estado? (Marque uno de entre los que se indican a continuación)

- Las calzadas y acerados
- Los parques y las zonas verdes
- El alumbrado público
- El mobiliario urbano (bancos, papeleras, ...etc.)
- El patrimonio monumental y cultural
- Otros

5 ¿Y qué en peor estado? (Marque uno de entre los que se indican a continuación)

- Las calzadas y acerados
- Los parques y las zonas verdes
- El alumbrado público
- El mobiliario urbano (bancos, papeleras, ...etc.)
- El patrimonio monumental y cultural
- Otros



EL NÚCLEO URBANO DE ARAHAL

1 ¿Cuál de los siguientes servicios urbanos cree que funciona peor? (Marque uno de entre los que se indican a continuación)

- El abastecimiento de agua
- El saneamiento de aguas
- La recogida de basuras
- La limpieza pública
- La energía eléctrica
- La telefonía
- Otros

2 ¿Cómo considera que está dotado el núcleo de población de parques y zonas verdes? (Marque uno de entre los que se indican a continuación)

- Posee una cantidad más que adecuada
- Tienen suficientes
- Tienen pocas
- Tienen muy pocas
- No sabe / no contesta

3 ¿Con que frecuencia utiliza usted o alguien de su casa algún parque o zona verde? (Marque uno de entre los que se indican a continuación)

- Todos los días
- Algunas veces a la semana
- Unas pocas veces al año
- Nunca
- No sabe / no contesta

4 ¿Cómo considera que está dotado el núcleo de población de equipamientos (colegios, centros sanitarios, guarderías, centros sociales, etc.)? (Marque uno de entre los que se indican a continuación)

- Bien
- Mal
- No sabe / no contesta

5 ¿Cuál cree que es el equipamiento mejor dotado? (Marque uno de entre los que se indican a continuación)

- El escolar (guarderías, colegios e institutos)
- El sanitario (consultorios, centros de salud, ...)
- El cultural (casas de cultura, bibliotecas, museos, salas de ...)
- El socio-asistencial (centros de orientación, casas de acogida, ...etc.)
- El deportivo (campos de deporte, pistas polideportivas, ...etc.)
- El de Mayores (residencias de ancianos, centros de día, ...etc.)
- Otros

6 ¿Cuál es su percepción sobre el estado actual del tráfico en Arahal? (Marque uno de entre los que se indican a continuación)

- Fluido
- Regular
- Mal
- No sabe / no contesta

7 ¿Cuáles son los principales problemas de accesibilidad del municipio? (Marque aquellos que crea de entre los que se indican a continuación)

- Las aceras y espacios libres están ocupados con mobiliario postes y no se puede caminar o llevar con carrito o silla de ...
- Los coches invaden las aceras y no se puede pasar
- Las aceras se encuentran en mal estado o no existen
- Otros (Indique cuales)



8 ¿Cómo cree que es más fácil desplazarse? ((Marque uno de entre los que se indican. Rellene con letras mayúsculas)

- A pie
- En coche
- En transporte público
- En ciclomotor
- En bicicleta
- Otros

9 ¿Cree que existen problemas de vivienda? (Marque uno de entre los que se indican a continuación)

- Sí
- No
- No sabe / no contesta

10 ¿Cuáles considera que son los principales problemas en relación con la vivienda? (Marque uno de entre los que se indican. Rellene con letras mayúsculas)

- Es demasiado cara
- Se construyen pocas viviendas
- Es difícil el acceso a la vivienda
- No se ajustan a la demanda de los usuarios
- Hacen falta viviendas de protección pública
- La nueva edificación residencial debería ser de tipo colectiva
- Otros

11 ¿Qué aspectos de los antes tratados considera más importante que resuelva el nuevo Plan? (Marque uno de entre los que se indican. Rellene con letras mayúsculas)

- La ordenación general del núcleo de población.
- La urbanización (calzadas, aceras, alumbrado, ...etc.)
- Los servicios urbanos (agua, electricidad, telefonía, ...etc.)
- Los parques y zonas verdes
- Los equipamientos (colegios, centros de salud, ...etc.)
- La accesibilidad
- El tráfico
- El aparcamiento
- La vivienda
- Otros

LAS ACTIVIDADES ECONÓMICAS EN EL MUNICIPIO

1 ¿Cuál cree que es la actividad económica más importante del municipio actualmente? (Marque uno de entre los que se indican. Rellene con letras mayúsculas)

- El turismo
- La agricultura
- La ganadería
- La construcción
- El comercio y otros servicios
- La industria
- Otros

2 ¿Cree que es suficiente la superficie de suelo actual dedicado a usos productivos (industriales, empresariales..)? (Marque uno de entre los que se indican a continuación)

- Sí
- No
- No sabe /no contesta

3 Si trabaja en el municipio, ¿dónde se ubica su actividad profesional? (Marque uno de entre los que se indican a continuación)

- Arahál
- Base aérea de Morón
- Polígonos industriales
- Explotaciones agropecuarias
- Otros
- En el caso de otros indique cuál

4 ¿Cree que el nuevo PGOM puede hacer algo para mejorar la actividad económica? (Marque uno de entre los que se indican a continuación)

- Sí
- No
- No sabe / no contesta

5 ¿Cómo considera que podría hacerlo? (Marque uno de entre los que se indican. Rellene con letras mayúsculas)

- Mejorando las infraestructuras
- Incentivando las actividades turísticas
- Previendo nuevas actividades comerciales y de servicios
- Otros

6 ¿Los usos productivos actuales son modernos y tecnológicos? (Marque uno de entre los que se indican a continuación)

- Sí
- No
- No sabe / no contesta

7 ¿Cómo podría el nuevo PGOM mejorar su barrio? (Marque dos de las respuestas siguientes)

- Proponiendo mejoras en la urbanización y los servicios
- Planificando nuevas calles que lo conecten al resto de la ciudad
- Previendo más equipamientos
- Acabando con los solares y zonas sin edificar
- Otros



8 ¿Crees que existen muchas diferencias entre el núcleo de Arahal y el resto de los ámbitos de la localidad?

(Marque uno de entre los que se indican a continuación)

- Sí
- No
- No sabe / no contesta

9 ¿El municipio explota todo su potencial turístico?

(Marque uno de entre los que se indican a continuación)

- Sí
- No
- No sabe / no contesta

10 ¿Cree que existen muchas diferencias entre las residencias aisladas y las del núcleo de población? (Marque uno de entre los que se indican. Rellene con letras mayúsculas)

- Sí
- No
- No sabe / no contesta
- Otros

11 ¿Qué otros problemas, no mencionados anteriormente, observa en relación a los usos productivos (industriales, empresariales...), comerciales o turísticos?

(Rellene con letras mayúsculas)

12 ¿Considera que la zona en la que reside se encuentra entre las de mejor o peor calidad dentro del municipio? (Marque uno de entre los que se indican. Rellene con letras mayúsculas)

- De los mejores
 - De los peores
 - No sabe / no contesta
- Explique brevemente porqué:

13 ¿El municipio ofrece la posibilidad de disfrutar del comercio de proximidad? (Marque uno de entre los que se indican a continuación)

- Sí
- No
- No sabe / no contesta

14 ¿Qué opinión tiene sobre las energías renovables? (Marque uno de entre los que se indican. Rellene con letras mayúsculas)

- Una forma coherente y sostenible de utilizar la energía
- Una forma cara y complicada de utilizar la energía
- Debería ser obligatorio para determinadas urbanizaciones desvinculadas de la trama urbana
- Otros

15 ¿Crees que se deben permitir nuevos suelos para la implantación de nuevas plantas solares en el municipio? (Marque una de las respuestas siguientes)

- Sí
- No
- No sabe / no contesta

EL PATRIMONIO

1 ¿Cree que el patrimonio (natural, histórico, arquitectónico, arqueológico...) del municipio es un elemento atractor a nivel turístico? (Marque uno de entre los que se indican a continuación)

- Sí
- No
- No sabe / no contesta

2 ¿Qué elemento del Patrimonio histórico y cultural local protegería, o cuál de los ya catalogados potenciaría o cualificaría? (Rellene con letras mayúsculas)

3 ¿Se debe favorecer el crecimiento de tipos de turismo alternativos, como son el cultural, el gastronómico, el de la naturaleza ...?

- Sí
- No
- No sabe / no contesta

4 Si considera que se deben implantar nuevos establecimientos turísticos, ¿en qué zona sería? (Rellene con letras mayúsculas)

5 El municipio explota todo su potencial turístico. (Marque uno de entre los que se indican a continuación)

- Sí
- No
- No sabe / no contesta

6 Si considera que se deben implantar nuevos establecimientos turísticos, ¿en qué zona sería? (Rellene con letras mayúsculas)

7 Otras sugerencias y consideraciones en el ámbito de los usos productivos, turísticos y de servicios: (Rellene con letras mayúsculas)



LA PERCEPCIÓN DEL PAISAJE Y DE LAS CUESTIONES

1 ¿Cómo considera que es el paisaje del municipio de Arahal?
(Marque uno de entre los que se indican a continuación)

- Extraordinario
- Mejorable
- No perceptible
- Otros

2 ¿Cree que está bien conservado? (Marque uno de entre los que se indican a continuación)

- Sí
- No
- No sabe / no contesta

3 ¿Cree que en el municipio existen problemas ambientales reseñables? (Marque uno de entre los que se indican a continuación)

- Sí
- No
- No sabe / no contesta
- Explique brevemente porqué:

4 ¿Cómo podría el nuevo Plan mejorar la percepción del paisaje?
(Marque uno de entre los que se indican a continuación)

- Explique brevemente porqué:

